

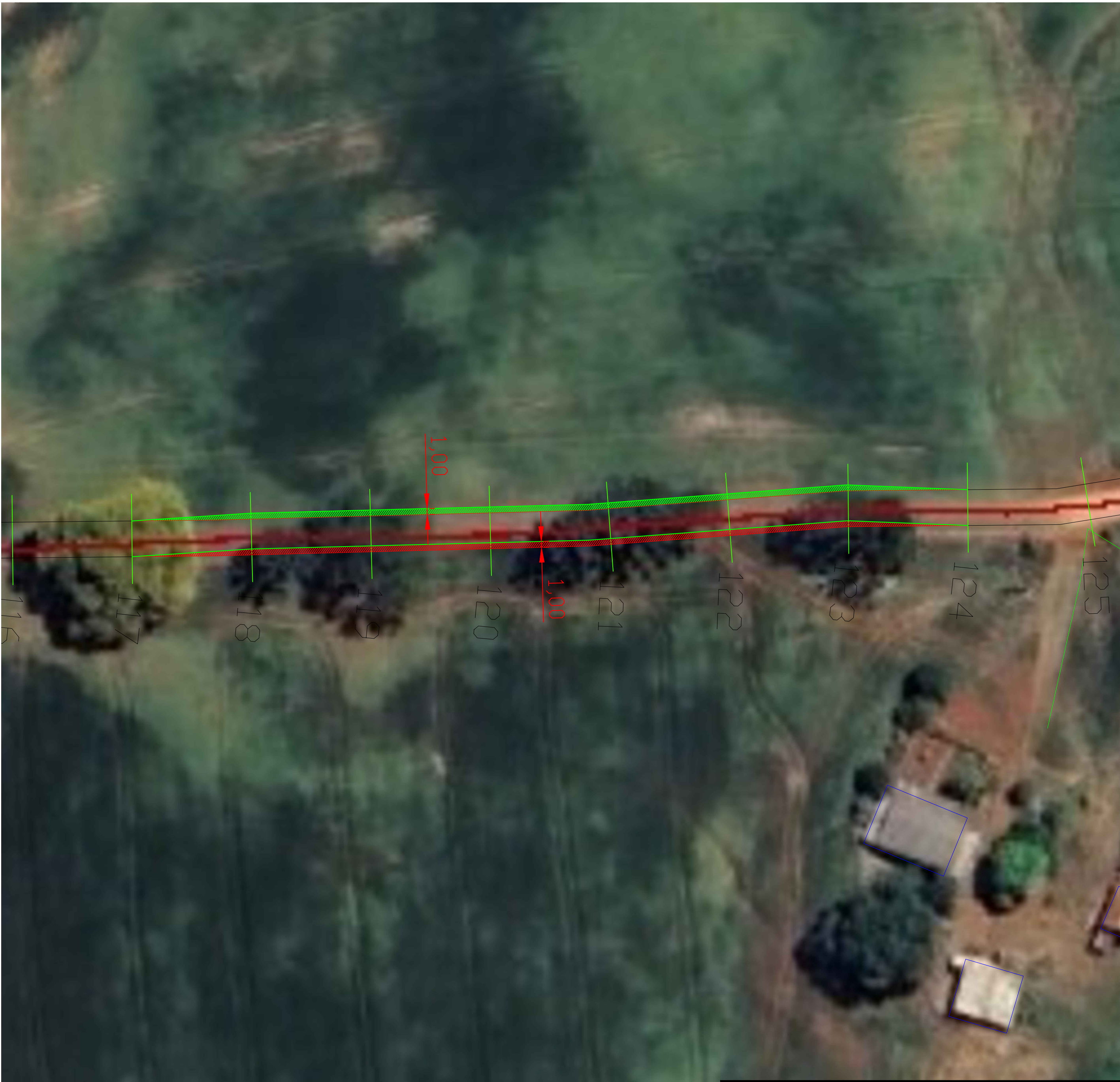



PLANTA DE DEMOLIÇÃO E CONSTRUÇÃO  
Escala: 1:500

TRAÇADO ATUAL - A SER MODIFICADO  
NOVO TRAÇADO - A SER EXECUTADO



PLANTA DE DEMOLIÇÃO E CONSTRUÇÃO  
Escala: 1:500

APROVAÇÕES:



**MUNICÍPIO DE CORONEL VIVIDA - PARANÁ**  
GESTÃO 2021 - 2024

Divisão de Estudos e Projetos  
Praça Ângelo Mozzomo, s/nº  
Coronel Vivida - Paraná  
(46)3232-8300

Empreendimento:  
**RECAPEAMENTO ASFÁLTICO NO ACESSO A  
COMUNIDADE DE SÃO LUIZ  
CORONEL VIVIDA/PR.**

Prefeito Municipal  ANDERSON MANIQUE BARRETO PREFEITO	Conteúdo da prancha: - CONSTRUÇÃO/DEMOLIÇÃO	Data: 06.08.2024
Responsável Técnico  DOUGLAS CRISTIAN STRAPAZZON ENGENHEIRO CIVIL - CREA PR-209761/D	Área de Intervenção: 18.000,00m² ART DE PROJETO: 1720244428909 Desenho: Douglas Strapazzon	Indicada  <b>04 DE 07</b>